

Ruta en el Diagnóstico de Cáncer

Cancer Roadmap

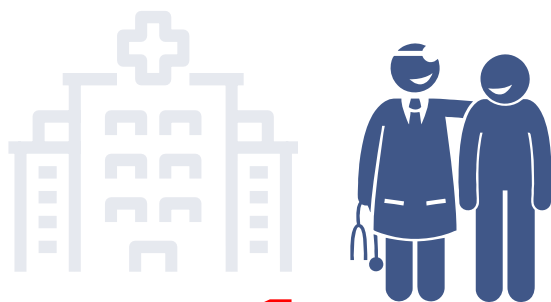

¿Qué ocurre en cada fase de la ruta, por qué y quiénes por lo general intervienen?

ANÁLISIS DE TEJIDO PARA HACER **DIAGNÓSTICO**

1

- Se realiza biopsia para tomar muestra de tejido.
- Un patólogo analiza el tejido e indica al médico cuál es el diagnóstico.

CIRUJANO / PATOLÓGO

SELECCIÓN Y ADMINISTRACIÓN DE TRATAMIENTOS

3

- El médico discute resultados de los exámenes con otros especialistas para crear el plan de tratamiento.
- Los especialistas toman turnos para administrar tratamientos tales como: cirugía, quimioterapia y radioterapia.

**CIRUJANO / ONCÓLOGO
RADIONCÓLOGO**

2

EXÁMENES PARA DEFINIR EXTENSIÓN DE LA CONDICIÓN

- El médico ordena estudios de imágenes para conocer si el cáncer está en un lugar o se ha ido a otras partes.
 - Por ejemplo ordena: MRI, Bone Scan, PET-CT, otros.

ONCÓLOGO

4

CUIDADO MÉDICO DE SEGUIMIENTO

- El médico ordena exámenes, evalúa la efectividad de los tratamientos y decide si alguno ha de continuar.
- El médico informa cuán frecuentemente el paciente vendrá a visitas de seguimiento.

ONCÓLOGO / MÉDICO PRIMARIO

5

VIGILANCIA DE LA CALIDAD DE VIDA

El personal del hospital se comunica con el paciente para: confirmar si cumple con visitas y exámenes de seguimiento y verificar si necesita apoyo para manejar efectos del tratamiento o el final de la vida.

NAVEGADORA DE PACIENTES / PERSONAL DEL REGISTRO DE CÁNCER DEL HOSPITAL

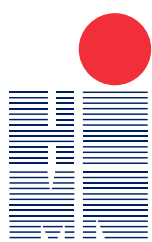

**Hospital
HIMA-San Pablo**

Oncológico

NADIE te cuida como nosotros.

**Personal Multidisciplinario: Trabajadora Social
Navegadora de Pacientes • Educadora en Salud
Psicóloga Clínica • Dietista • Capellán • Otros**